

VALSTS ATBALSTS MĀJSAIMNIECĪBĀM SILTUMENERĢIJAS IZMAKSU SEGŠANAI 2022/2023 APKURES SEZONĀ



Ja apkurei izmanto **ELEKTROENERĢIJU:**

Kompensēs izmaksas par patēriņu virs 500 kWh/mēnesī, bet ne vairāk kā 2000 kWh - 50% no elektroenerģijas cenas, kas pārsniegs 0,160 EUR/kWh, bet ne vairāk kā 0,100 EUR/kWh

- ! Kompensācijas saņemšanai būs jāiesniedz pašvaldībā pieteikums, apliecinot apkures sistēmas ar elektroenerģiju esamību

Atbalsta periods:
01.10.2022 – 30.04.2023

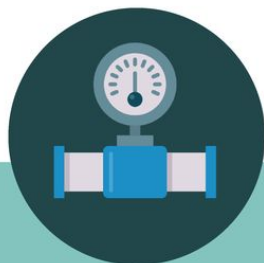

Ja apkurei izmanto **DABASGĀZI:**

Kompensēs 30 EUR/MWh (t.i., 0,030 EUR/kWh) lietotājiem, kuru mēneša patēriņš pārsniedz 221 kWh/mēnesī (21 m³/mēnesī)

- ! Atbalstu piemēros automātiski rēķinos!

Atbalsta periods:
01.07.2022 – 30.04.2023



Ja apkurei izmanto **GRANULAS VAI BRIKETES:**

Kompensēs 50% no izmaksām, kas pārsniegs 300 EUR/tonnu, bet ne vairāk kā 100 EUR/tonnu

- ! Kompensācijas saņemšanai būs jāiesniedz pašvaldībā maksājumu apliecinošs dokuments
- ! Maksimālais atbalsta apjoms vienai mājsaimniecībai - 10 tonnas

Atbalsta periods:
01.05.2022 – 30.04.2023

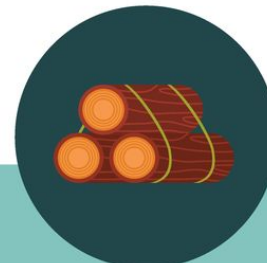

Ja apkurei izmanto **MALKU:**

Kompensēs 50% no iegādes cenas, kas pārsniegs 40 EUR/ber.m³ (35 EUR/MWh), bet ne vairāk par 15 EUR/ber.m³

- ! Kompensācijas saņemšanai būs jāiesniedz pašvaldībā maksājumu apliecinošs dokuments
- ! Maksimālais atbalsta apjoms vienai mājsaimniecībai - 35 ber.m³

Atbalsta periods:
01.05.2022 – 30.04.2023

- ! Malkai, kas iegādāta līdz 31.08.2022 un kurai nav maksājuma apliecināšanas dokumenta, valsts kompensēs 60 EUR uz vienu mājokli. Pieteikumus pašvaldībā jāiesniedz no 01.10.2022 - 30.11.2022

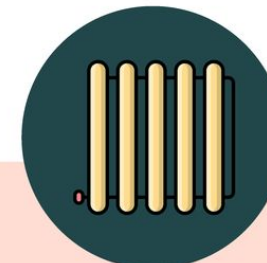

Ja apkuri nodrošina **CENTRALIZĒTĀ SILTUMAPGĀDE:**

Kompensēs 50% no cenas, kas pārsniedz 68 EUR/MWh

- ! Atbalstu piemēros automātiski rēķinos!

Atbalsta periods:
01.10.2022 – 30.04.2023